向陽高等学校 SSH 通信

QUEST FOR TRUTH

― 真理を求めて世界にはばたけ ―

2024 年度
第 15 号
1 月 10 日

◆ 3 年 2 組大城彩里佐 さんからの 羽ばたけ！ 未来の国際人
留学レポート （In State of New Jersey）
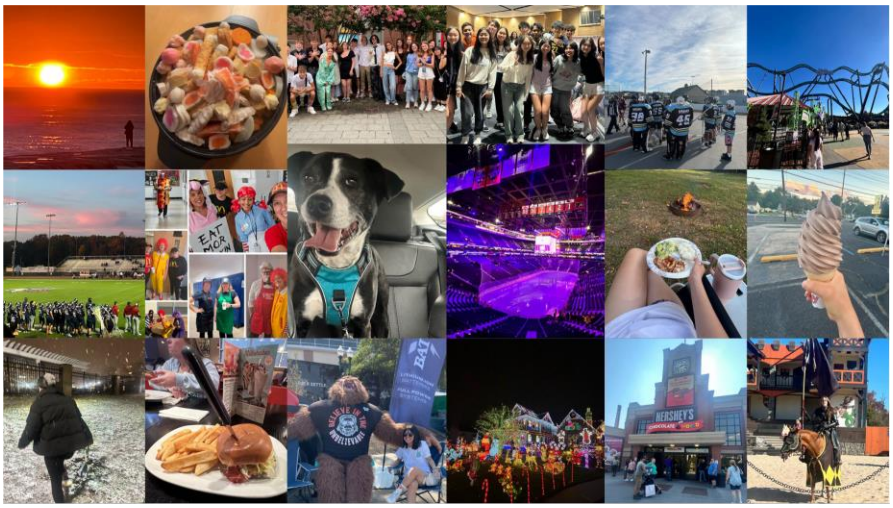
あけましておめでとうございます。アメリカニュージャージー州(NYの下)に留学している3年2組大城彩里佐です。アメリカに来てはや150日が過ぎました。私のアメリカ生活について少し話して行きたいと思います。まずは学校生活から話していきます。毎朝5時に起きて、バスに乗って学校に行きます。授業は7:30から始まって14:15には終わるので3時前にはもう帰宅しています。移動時間6分、授業時間52分という全ての時間が分タイムであるマンモス校に私は通っています。私の学校は、工業高校の様な土木や建築が学べたり、オーケストラの授業や裁縫の授業などユニークな授業があり、2つを選択して受けることができます。私は3~5歳の子達と共に遊んだりする子供教育の授業と、ハンドベルの授業を取っています。必修第二外国語ではスペイン語を取っています。課題のやり方がわからず手こずったり、自分の中で十分勉強して望んだ小テストなどでも半分しか取れなかったりなど、色んな困難がありましたが、最近はやっと授業にもなれ、グループ活動でも自分の意見を言えるようになり、間違ってもフォローしてくれる仲間や先生達に助けられ過ごしています。とにかく先生たちが優しい人ばっかりで、私の為に別のもっと詳しいプリントを用意してくれたり、ランチの時に1対1で教えてくれたりして様々なサポートおかげで成績もキープ出来ています。スポーツの部活に入ろうと考えていましたが、トライアウトをうける勇気がでず、カルチャーダイバーシティークラブというクラブに入っています。月に2回程度の活動ではありますが、出身国について学んだり異文化交流をしています。色んな国の血をもつ多国籍な子が多くいるので、アメリカにいながらも他の国の事を多く知ることができるので楽しいです。休日は、リビングの大きなスクリーンで映画をみてゆっくり過ごしたり、ドライブに連れて行って貰ったり、ほとんど休日はホストファミリーと過ごしています。また、ご近所さんや私のホストシスター、おばさんが犬を飼っているので土日会いに行くことがわたしの癒しです。ちなみに私の家には鳥とトカゲがいます。ラクロスとアイスホッケー、アメフトを見に行きました。どれも迫力満点で、いい試合でした。寒すぎたのでおでんを作ってみたり、祖母から教わった大学芋、ラザニア、など私のホストファザーが料理が上手なので一緒に作りました。何もかもが高いし日本で使ってた調味量があるわけがなく、味も濃ゆいし普段よりも手こずったけど家族みんな喜んでくれたので良かったです。私のホストファミリーはキャンピングカーを持っているので、ペンシルベニア州とメリーランドに2回キャンプに行きました。1LDK位の大きなキャンピングカーなのでとても快適です。あ。祝日とか行事の話ですね。ハロウィンは先生たちが各教科ごとにテーマを決め、それぞれ個性豊かに仮想をしていて、日本では目にすることができない光景なので新鮮でした。放課後にはキッズが仮装して親と近所を回っていてる姿が多く、可愛かったです。流石に高校生では恥ずかしいという子達もいたので私の学校の友達は仮装してる人は少なかったです笑アメリカのクリスマスは、子供だけプレゼントを貰うのではなく、家族全員分用意して、当日の朝みんなで一緒に豪快に開けます。ディナーでは、日本みたいにクリスマスケーキやKFCではなく、クッキーを焼いたり大きなチキンを食べたり、家族で食卓を囲み、映画をみながら過ごしました。大晦日はテレビのライブ中継でNYのタイムズスクエアの大賑わいの様子をみながらピザ食べたりゆっくりして過ごしました。1時間かけてちょっと離れた隣の街まで行って初日の出見てきました。前日曇ってたから見れるか怪しかったけどこんなに綺麗初日の出みれて大満足でした！！！帰国したら地獄の受験生に戻っちゃうので、アメリカにいるうちにたくさん遊んで食べて満喫したいと思います。(*^^*) 所々日本語おかしいと思うけど最後まで読んでくれてありがとう！！次のやつに写真も載っけてるからみてください(^^)留学中での、私の経験や感じたことを話していきたいと思います。　　写真　⇒